



Candidature à l'ITII

## FICHE DE POURSUITE D'ÉTUDES

pour la formation d'Ingénieur ITII

**IMPORTANT** : ce document doit être adressé par courrier postal, dans une enveloppe portant la mention :  
« Fiche de poursuite d'études de Mlle/M. Prénom et NOM » à l'attention du :

**CFAI SFC 8 avenue des Montboucons – 25000 BESANCON**

**L'enveloppe doit être cachetée et porter le tampon de l'établissement au verso.**

Ou envoyé par mail par votre établissement à [angelina.forni@formation-industries-fc.fr](mailto:angelina.forni@formation-industries-fc.fr)

NOM de l'élève : ..... Prénom : .....

Diplôme\* préparé (intitulé complet) : .....

ÉTABLISSEMENT : .....

Adresse : .....

CP ..... VILLE : .....

Téléphone : ..... E-mail : .....

### AVIS DE POURSUITE D'ÉTUDES

POUR UNE FORMATION D'INGÉNIEUR PAR L'APPRENTISSAGE

(L'avis de poursuite d'étude doit être donné par le chef d'Établissement ou son représentant responsable des poursuites d'Études)

Position du candidat par rapport à sa promotion (bilan global)

Année Bac+2  en cours  validée en ..... Effectif de la promotion : .....

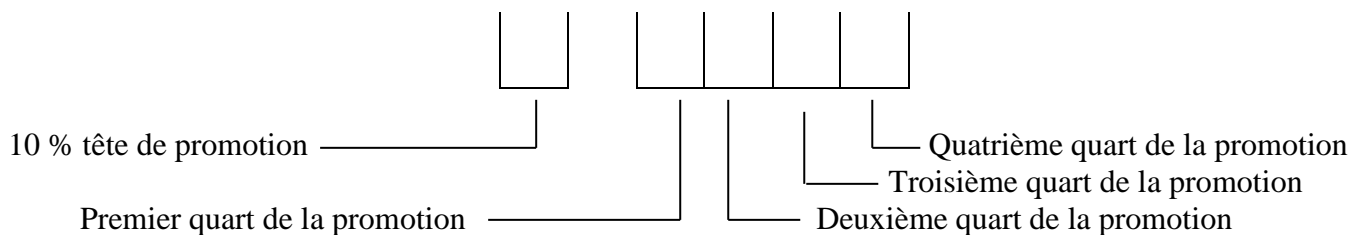

- Très favorable
- Favorable
- Neutre
- Réserve

### COMMENTAIRES

Fait à : ..... Le : .....

Par Prénom ..... NOM : .....

Fonction dans l'Établissement : .....

SIGNATURE

\* DUT, BTS, LICENCE ≥ 2 ans, DNTS, CQPM, etc...